

RZECZOZNAWCY
RUCHU DROGOWEGO, POJAZDÓW, MASZYN I URZĄDZEŃ**BIURO EKSPERTYZ TECHNICZNYCH I SĄDOWYCH**
43-300 BIELSKO BIAŁA, UL. KUPIECKA 77
tel. 601 736 356; e-mail: betis@hi-net.pl**OPINIA Nr: 426/2024**

z dnia: 2024/11/04

Rzeczoznawca : Paweł Rokiciński i asystent Mariusz Zdrowak

Zleceniodawca: Poczta Polska S.A. Region Dystrybucji Południe

Adres: Macieja Mielżyńskiego 5, 41-850 Zabrze

Zlec. pismo, znak: RD-PLD_DZTKa.2200.1235.15.24

z dnia: 2024/10/28

Zadanie: Ustalenie wartości rynkowej pojazdu

PODSTAWA OPINII

- Zlecenie
- Oględziny pojazdu bez badania stanowiskowego i diagnostycznego
- Ewidencja przebiegu pojazdu
- Dowód rejestracyjny DR/BAS 0284637

DANE IDENTYFIKACYJNE POJAZDU (*)

Dane: [D] XI-2024

Marka: CITROËN

Rok produkcji: 2017

Model: Jumper 35 2.0 BlueHDi MR`14 E6 3.5t

Wersja: 35 L3

Nr rejestracyjny: SK 373VS

Rodzaj pojazdu: Samochód specjalny*

VIN: VF7YC2MFA12F02662

Data pierwszej rejestracji	2017/10/05
Przebieg podany	319820 km
Okres eksploatacji pojazdu (17/10/05-24/11/15)	85 mies.
Charakter wykorzystania	Bankowóz
Kolor powłoki lakierowej. (rodzaj lakieru)	biały
Dop. masa całkowita	3500 kg
Rodzaj zabudowy	furgon
Rodzaj kabiny	wydłużona *
Liczba osi / Rodzaj napędu / Skrzynia biegów	2 / przedni (4x2) / manualna
Rozstaw osi	4035 mm
Jednostka napędowa	z zapłonem samoczynnym
Pojemność / Moc silnika	1997 ccm / 96kW (131KM)
Doładowanie	Turbosp. z chłodn. powietrza
Liczba cylindrów / Układ cylindrów	4 / rzędowy
Norma spalin	E6

WYPOSAŻENIE SPECJALNE

L.p.	Nazwa elementu wyposażenia	Wartość [PLN]
1	Zabudowa bankowóz	7900

WYPOSAŻENIE DODATKOWE

L.p.	Nazwa elementu wyposażenia	Wartość [PLN]
1	+Klimatyzacja	1 667
2	+System ostrzegania o przeszkodzie	212

STAN TECHNICZNY POJAZDU

Pojazd unieruchomiony - uszkodzony silnik;
 NADWOZIE: powłoka lakiernicza porysowana poobijana; miejscowe wgnięcia oblachowania zewnętrznego; wyposażenie wnętrza zużyte brudne, pokrycia foteli przetarte, szcoba przednia pęknięta;
 SILNIK I UKŁAD PRZENIESIENIA NAPEĘDU: silnik uszkodzony (oświadczenie serwisu), układ wydechowy skorodowany; osprzęt zużyty;
 PODWOZIE: zawieszenia, układ hamulcowy, układ kierowniczy - nadmierne zużycia, korozja,
 KOŁA I OGUMIENIE: obręcze pordzewiałe, ogumienie zużyte ok 70%
 WYPOSAŻENIE: zużyte;

KOREKTY

WARTOŚĆ BAZOWA BRUTTO (90 mies.)	54 735 PLN
KOREKTA ZA WYPOSAŻENIE SPECJALNE	7 900 PLN

Wyposażenie specjalne pojazdu powoduje powiększenie wartości pojazdu, gdy jest sprawne, czyli zdolne do spełnienia swojej funkcji. Wielkość korekty wartości bazowej, związanej z wyposażeniem specjalnym pojazdu została określona na podstawie udziału tego wyposażenia w wartości standardowo wyposażonego nowego pojazdu z uwzględnieniem amortyzacji pojazdu.

KOREKTA ZA WYPOSAŻENIE DODATKOWE	1 879 PLN
----------------------------------	-----------

Wyposażenie pojazdu powoduje powiększenie wartości pojazdu, gdy jest wyposażeniem ponadstandardowym oraz jest sprawne, czyli zdolne do spełnienia swojej funkcji. Wielkość korekty wartości bazowej, związanej z wyposażeniem dodatkowym pojazdu została określona na podstawie udziału tego wyposażenia w wartości standardowo wyposażonego nowego pojazdu z uwzględnieniem amortyzacji pojazdu i zwiększonej amortyzacji jego wyposażenia.

KOREKTA ZA PIERWSZĄ REJESTRACJĘ	1 691 PLN
---------------------------------	-----------

Korekta uwzględnia wpływ daty pierwszej rejestracji pojazdu (pierwszego dopuszczenia do ruchu po zakupieniu pojazdu nowego) na jego wartość. Przyjmuje się, że pojazd bazowy został zarejestrowany po raz pierwszy 2017/05/15. Pojazd wyceniany został zarejestrowany 5 miesięcy później, zatem jego okres eksploatacji jest krótszy od okresu eksploatacji pojazdu bazowego i stąd wynika dodatnia korekta wartości.

KOREKTA ZA PRZEBIEG	- 16 517 PLN
---------------------	--------------

Korekta uwzględnia wpływ przebiegu pojazdu na jego wartość. Wartość bazowa (skorygowana o wpływ pierwszej rejestracji) została określona dla przebiegu normatywnego 193 500 km. Zweryfikowany przebieg wycenianego pojazdu jest większy od normatywnego o 126 320 km. Powoduje to zastosowanie korekty wartości w wysokości -24,95%.

KOREKTY RÓŻNE	- 22 854 PLN
---------------	--------------

W tym:

	[%]	Wart. [PLN]
Aktualność badań technicznych	-1,0	- 496
<i>Bliskość terminu okresowych badań technicznych dopuszczenia pojazdu do ruchu może wiązać się z koniecznością przeprowadzenia napraw i wymiany części, zapewniających uzyskanie wymaganej sprawności. Stan taki może mieć miejsce szczególnie w odniesieniu do pojazdów wieloletnich. Uzasadnia to stosowanie ujemnej korekty wartości pojazdu.</i>		
Regionalna sytuacja rynkowa	-5,0	-2 484
<i>Wartości rynkowe określonych marek i typów używanych pojazdów mogą kształtować się na odmiennym poziomie w różnych regionach Polski. Katalogi i bazy danych programów komputerowych zawierają uśrednione wartości rynkowe w skali całego kraju. Odbiegające od uśrednionych notowania rynkowe wycenianego pojazdu w rejonie jego użytkowania mogą stanowić podstawę do zastosowania korekty jego wartości. Wysokości stosowanych korekt wynikają z analizy przeprowadzonej w oparciu o regionalne różnicowanie rynkowych wartości poszczególnych marek i typów pojazdów.</i>		
Usterki ukryte	-10,0	-4 968
Techniczny ubytek wartości	-30,0	-14 906
<i>Minimalnie niezbędne koszty przywrócenia sprawności technicznej.</i>		

KOMENTARZ

Identyfikacja na podst. dowodu rejestracyjnego i rozkodowania numeru VIN odczytanego z pojazdu.
 Przebieg przyjęto na podst. ewidencji przebiegu
 Brak szczegółowych informacji dot zabudowy specjalnej bankowóz - przyjęto szacunkowo
 Opis stanu technicznego pojazdu nie jest ekspertyzą techniczną i za taką nie może być uznawany, sporządzony został jedynie w zakresie niezbędnym dla ustalenia wartości pojazdu.
 Niniejsza wycena nie może być traktowana jako gwarancja sprzedaży za oszacowaną wartość.

Wartość rynkowa brutto wyżej zidentyfikowanego pojazdu, określona na miesiąc listopad 2024 roku wynosi:

26800 PLN

(słownie: dwadzieścia sześć tysięcy osiemset złotych)

w tym VAT (23,0%) 5011,38 PLN

Wartość określono na podstawie:

- notowań wartości rynkowych ustalonych przez wykonawcę opinii,
- korekt mających wpływ na wartość pojazdu.

Wszelkie informacje, zdjęcia, dane techniczne, wyliczone wartości, zawarte w operacie rzeczoznawcy a dotyczące obiektu wyceny i dalej sprzedaży, mają charakter poglądowy i nie stanowią oferty w rozumieniu art. 66 Kodeksu cywilnego .

Rzeczoznawca nie ponosi odpowiedzialności za wnioski, jakie na ich podstawie wyciągnie składający ofertę kupna, który jest zobowiązany we własnym zakresie do dokładnej weryfikacji stanu technicznego, wyposażenia oraz dokumentacji przedmiotu sprzedaży.

Sprządził:

Paweł Rokiciński
Rzeczoznawca samochodowy RS000133
Biegły sądowy/skarbowy

RZECZOZNAWCY
RUCHU DROGOWEGO, POJAZDÓW, MASZYN I URZĄDZEŃ
BIURO EKSPERTYZ TECHNICZNYCH I SĄDOWYCH
43-300 Bielsko-Biała, ul. Kupiecka 77
tel. 33 810 54 56, tel. kom. 601 736 356



DOKUMENTACJA FOTOGRAFICZNA

do opinii nr: 426/2024

z dnia: 2024/11/04

DANE IDENTYFIKACYJNE POJAZDU (*)

Dane: [D] XI-2024

Marka: CITROËN

Rok produkcji: 2017

Model: Jumper 35 2.0 BlueHDi MR`14 E6 3.5t

Wersja: 35 L3

Nr rejestracyjny: SK 373VS

Rodzaj pojazdu: Samochód specjalny*



P1880536



P1880537



P1880538



P1880539



P1880540



P1880541



P1880542



P1880543



P1880544



P1880545

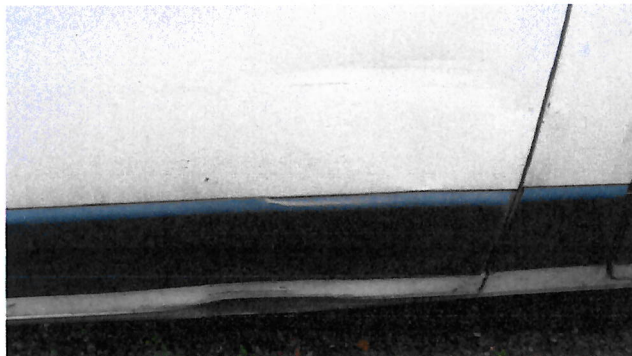

P1880546

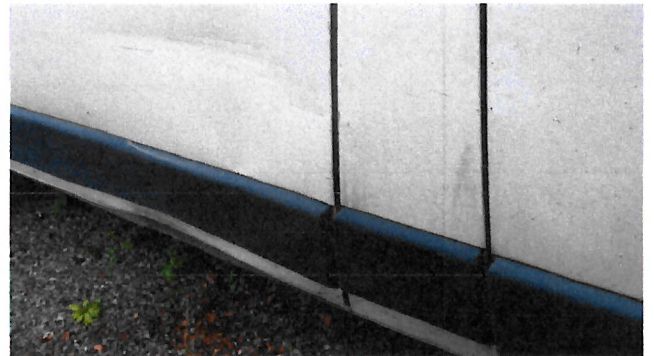

P1880547



P1880548

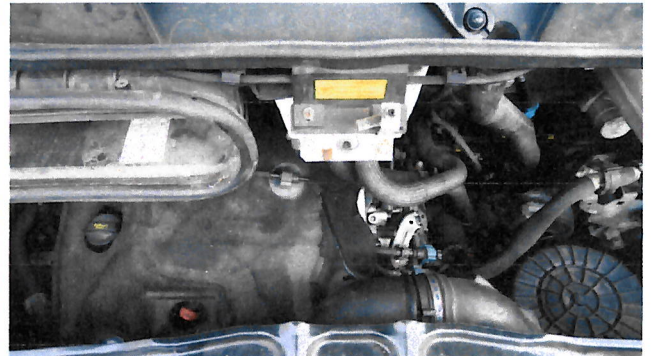

P1880549

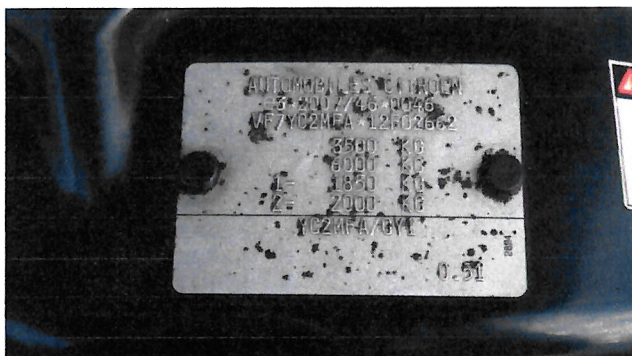

P1880550

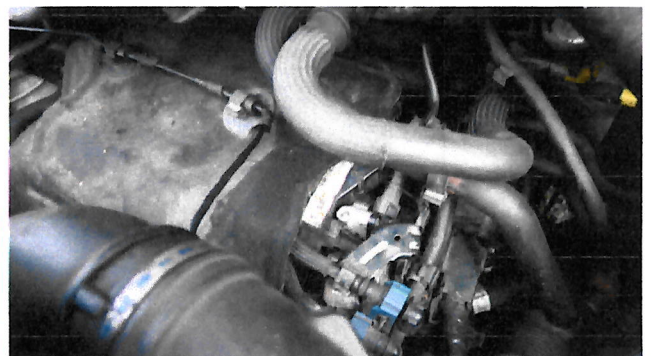

P1880551

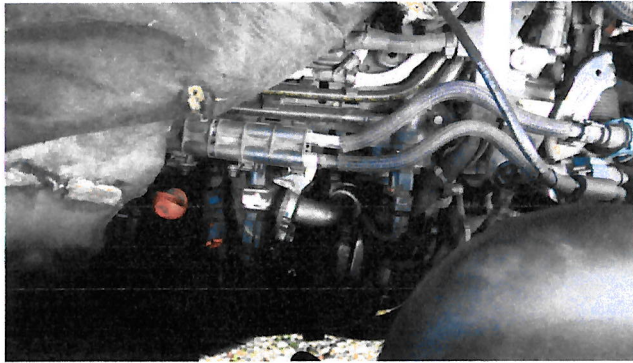

P1880552

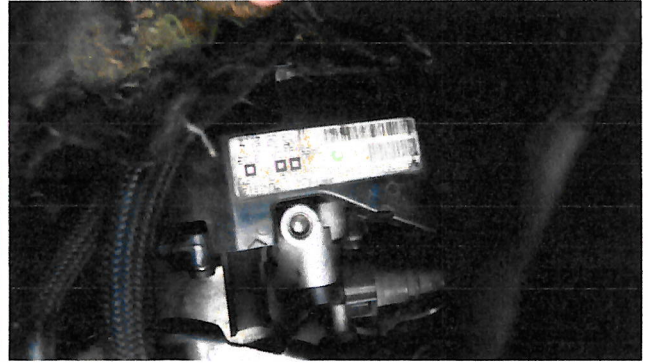

P1880553



P1880554



P1880555



P1880556



P1880557



P1880558



P1880559



P1880560



P1880561



P1880562



P1880563



P1880564



P1880565



P1880566



P1880567