

R Z E C Z O Z N A W C Y
RUCHU DROGOWEGO, POJAZDÓW, MASZYN I URZĄDZEŃ**BIURO EKSPERTYZ TECHNICZNYCH I SĄDOWYCH**
43-300 BIELSKO BIAŁA, UL. KUPIECKA 77
tel. 601 736 356; e-mail: betis@hi-net.pl**OPINIA Nr: 425/2024**

z dnia: 2024/11/04

Rzecznawca : Paweł Rokiciński i asystent Mariusz Zdrowak

Zleceniodawca: Poczta Polska S.A. Region Dystrybucji Południe

Adres: Macieja Mielżyńskiego 5, 41-850 Zabrze

Zlec. pismo, znak: RD-PLD_DZTKa.2200.1235.15.24

z dnia: 2024/10/28

Zadanie: Ustalenie wartości rynkowej pojazdu

PODSTAWA OPINII

- Zlecenie
- Oględziny pojazdu bez badania stanowiskowego i diagnostycznego
- Ewidencja przebiegu pojazdu
- Dowód rejestracyjny DR/BAM 1876963

DANE IDENTYFIKACYJNE POJAZDU (*)

Dane: [D] XI-2024

Marka: CITROËN

Rok produkcji: 2012

Model: Jumper 35 2.2 HDI MR' 11 E5 3.5t

Wersja: 35 L3H2

Nr rejestracyjny: SZ 6852G

Rodzaj pojazdu: Samochód ciężarowy do 3.5t

VIN: VF7YCAMFC12168245

Data pierwszej rejestracji	2012/03/08
Przebieg podany	450626 km
Okres eksploatacji pojazdu (12/03/08-24/11/15)	152 mies.
Kolor powłoki lakierowej. (rodzaj lakieru)	biały
Dop. masa całkowita	3500 kg
Rodzaj nadwozia	furgon z podwyższonym dachem 4 drzwiowy 3 osobowy
Liczba osi / Rodzaj napędu / Skrzynia biegów	2 / przedni (4x2) / manualna
Rozstaw osi	4035 mm
Jednostka napędowa	z zapłonem samoczynnym
Pojemność / Moc silnika	2198 ccm / 81kW (110KM)
Doładowanie	Turbosp. z chłodn. powietrza
Liczba cylindrów / Układ cylindrów	4 / rzędowy
Norma spalin	E5

STAN TECHNICZNY POJAZDU

Pojazd unieruchomiony;

NADWOZIE: powłoka lakiernicza porysowana poobijana miejscami złuszczone, przebarwienia; liczne wgnięcia obłachowania zewnętrznego z ogniskami korozji, korozja z perforacją wnek kół, progów, zderzaki popękane, lusterka i lampy tylne popękane, zamki i uszczelnienia drzwi uszkodzone, listwy boczne częściowo poodrywane; wyposażenie wnętrza zużyte pokrycia foteli i koło kierownicy przetarte brudne,

SILNIK I UKŁAD PRZENIESIENIA NAPĘDU: silnik uszkodzony (oświadczenie), układ wydechowy skorodowany; osprzęt zużyty;

PODWOZIE: zawieszenia, układ hamulcowy, układ kierowniczy - nadmierne zużycia, korozja,

KOŁA I OGUMIENIE: obręcze porzdewiałe, ogumienie zużyte ok 70%

WYPOSAŻENIE: zużyte;

KOREKTY

WARTOŚĆ BAZOWA BRUTTO (150 mies.) 26 261 PLN

KOREKTA ZA PIERWSZĄ REJESTRACJĘ - 293 PLN

Korekta uwzględnia wpływ daty pierwszej rejestracji pojazdu (pierwszego dopuszczenia do ruchu po zakupieniu pojazdu nowego) na jego wartość. Przyjmuje się, że pojazd bazowy został zarejestrowany po raz pierwszy 2012/05/15. Pojazd wyceniany został zarejestrowany 2 miesiące wcześniej, zatem jego okres eksploatacji jest dłuższy od okresu eksploatacji pojazdu bazowego i stąd wynika ujemna korekta wartości.

KOREKTA ZA PRZEBIEG - 6 477 PLN

Korekta uwzględnia wpływ przebiegu pojazdu na jego wartość. Wartość bazowa (skorygowana o wpływ pierwszej rejestracji) została określona dla przebiegu normalywnego 296 400 km. Zweryfikowany przebieg wycenianego pojazdu jest większy od normalywnego o 154 226 km. Powoduje to zastosowanie korekty wartości w wysokości -24,94%.

KOREKTY RÓŻNE - 13 056 PLN

W tym:

	[%]	Wart. [PLN]
Aktualność badań technicznych	-2,0	- 389

Bliskość terminu okresowych badań technicznych dopuszczenia pojazdu do ruchu może wiązać się z koniecznością przeprowadzenia napraw i wymiany części, zapewniających uzyskanie wymaganej sprawności. Stan taki może mieć miejsce szczególnie w odniesieniu do pojazdów wieloletnich. Uzasadnia to stosowanie ujemnej korekty wartości pojazdu.

Regionalna sytuacja rynkowa	-5,0	- 974
-----------------------------	------	-------

Wartości rynkowe określonych marek i typów używanych pojazdów mogą kształtować się na odmiennym poziomie w różnych regionach Polski. Katalogi i bazy danych programów komputerowych zawierają uśrednione wartości rynkowe w skali całego kraju. Odbiegające od uśrednionych notowania rynkowe wycenianego pojazdu w rejonie jego użytkowania mogą stanowić podstawę do zastosowania korekty jego wartości. Wysokości stosowanych korekt wynikają z analizy przeprowadzonej w oparciu o regionalne zróżnicowanie rynkowych wartości poszczególnych marek i typów pojazdów.

Usterki ukryte	-15,0	-2 923
----------------	-------	--------

Techniczny ubytek wartości	-45,0	-8 770
----------------------------	-------	--------

Minimalnie niezbędne koszty przywrócenia sprawności technicznej.

KOMENTARZ

Identyfikacja na podst. dowodu rejestracyjnego i rozkodowania numeru VIN odczytanego z pojazdu.

Przebieg przyjęto na podst. ewidencji przebiegu

Opis stanu technicznego pojazdu nie jest ekspertyzą techniczną i za taką nie może być uznawany, sporządzony został jedynie w zakresie niezbędnym dla ustalenia wartości pojazdu.

Niniejsza wycena nie może być traktowana jako gwarancja sprzedaży za oszacowaną wartość.

Wartość rynkowa brutto wyżej zidentyfikowanego pojazdu, określona na miesiąc listopad 2024 roku wynosi:

6400 PLN

(słownie: sześć tysięcy czterysta złotych)

w tym VAT (23,0%) 1196,75 PLN

Wartość określono na podstawie:

- notowań wartości rynkowych ustalonych przez wykonawcę opinii,
- korekt mających wpływ na wartość pojazdu.

Wszelkie informacje, zdjęcia, dane techniczne, wyliczone wartości, zawarte w operacie rzeczoznawcy a dotyczące obiektu wyceny i dalej sprzedaży, mają charakter poglądowy i nie stanowią oferty w rozumieniu art. 66 Kodeksu cywilnego .

Rzeczoznawca nie ponosi odpowiedzialności za wnioski, jakie na ich podstawie wyciągnie składający ofertę kupna, który jest zobowiązany we własnym zakresie do dokładnej weryfikacji stanu technicznego, wyposażenia oraz dokumentacji przedmiotu sprzedaży.

Sprzedaż:

Paweł Rokiciński
Rzeczoznawca samochodowy RS000133
Biegły sądowy/skarbowy

RZECZOZNAWCA
RUCHU DROGOWEGO, POJAZDÓW, MASZYN I URZĄDZEŃ
BIURO EKSPERTYZ TECHNICZNYCH I SĄDOWYCH
43-300 Bielsko-Biała, ul. Kupiecka 77
tel. 33 810 54 56, tel. kom. 601 736 356

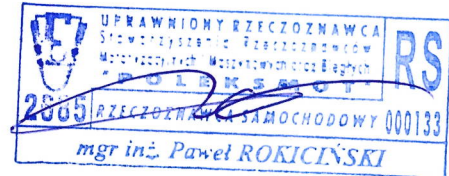

DOKUMENTACJA FOTOGRAFICZNA

do opinii nr: 425/2024

z dnia: 2024/11/04

DANE IDENTYFIKACYJNE POJAZDU (*)

Dane: [D] XI-2024

Marka: CITROËN

Rok produkcji: 2012

Model: Jumper 35 2.2 HDI MR`11 E5 3.5t

Wersja: 35 L3H2

Nr rejestracyjny: SZ 6852G

Rodzaj pojazdu: Samochód ciężarowy do 3.5t



P1880676



P1880678



P1880679



P1880680



P1880681



P1880682



P1880683

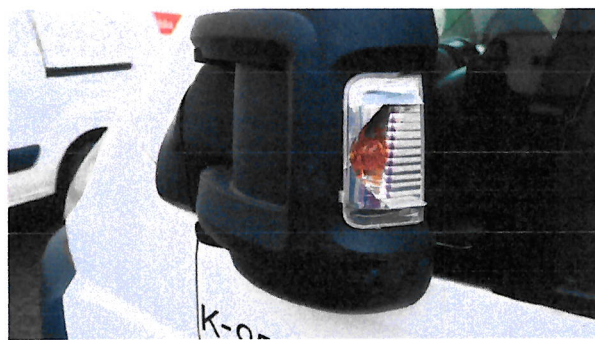

P1880684

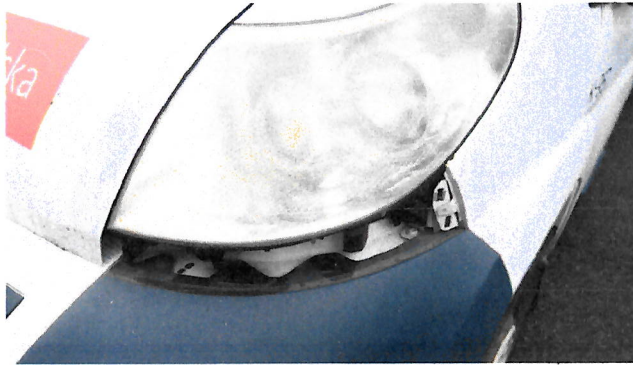

P1880685



P1880686

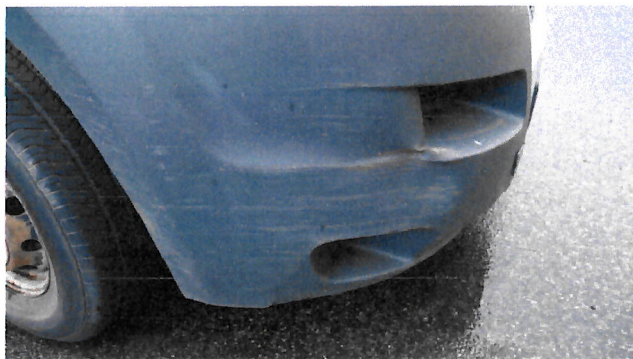

P1880687



P1880688

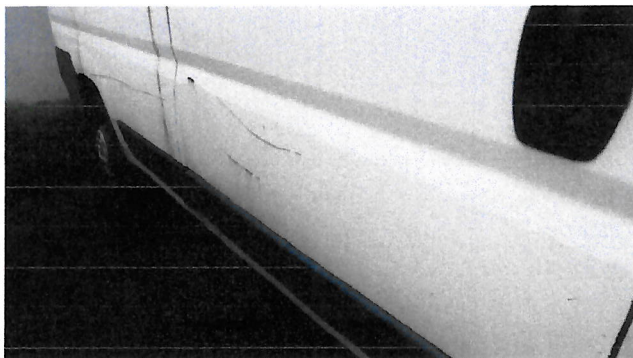

P1880689



P1880690



P1880691



P1880692

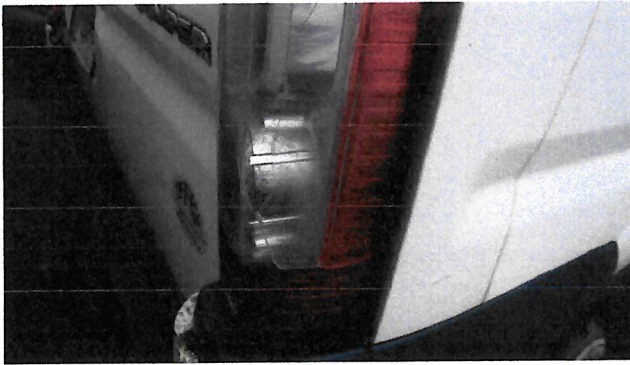

P1880693



P1880694



P1880695



P1880696

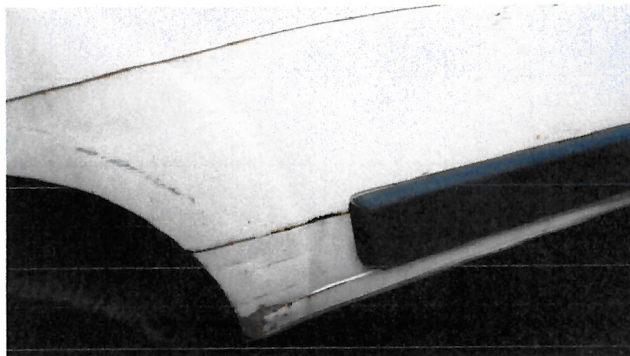

P1880697



P1880698



P1880699



P1880700

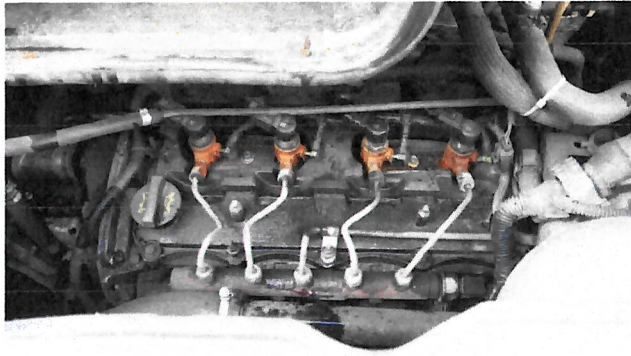

P1880701



P1880702

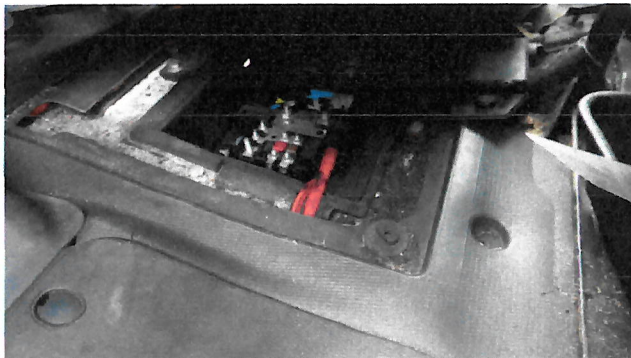

P1880703

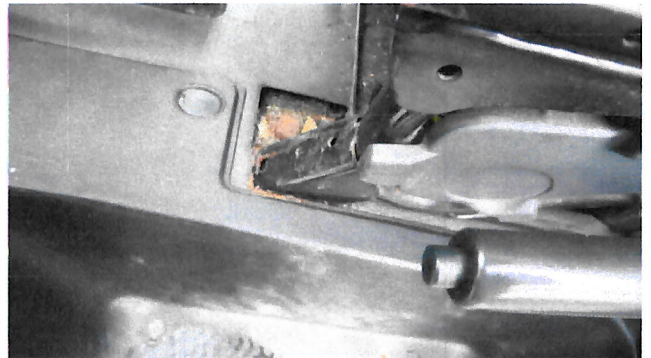

P1880704



P1880705



P1880706