

R Z E C Z O Z N A W C Y
RUCHU DROGOWEGO, POJAZDÓW, MASZYN I URZĄDZEŃ**BIURO EKSPERTYZ TECHNICZNYCH I SĄDOWYCH**
43-300 BIELSKO BIAŁA, UL. KUPIECKA 77
tel. 601 736 356; e-mail: betis@hi-net.pl**WYCENA Nr: 422/2024**

z dnia: 2024/11/07

Rzeczoznawca : Paweł Rokiciński

Zleceniodawca: Poczta Polska S.A. Region Dystrybucji Południe

Adres: Macieja Mielżyńskiego 5, 41-850 Zabrze

Zlec. pismo, znak: RD-PŁD_DZTKa.2200.1235.15.24

z dnia: 2024/10/28

Zadanie: Ustalenie wartości rynkowej pojazdu

PODSTAWA WYCENY

- Zlecenie
- Oględziny pojazdu bez badania stanowiskowego i diagnostycznego
- Ewidencja przebiegu pojazdu
- Dowód rejestracyjny DR/BAO 2553376

DANE IDENTYFIKACYJNE POJAZDU (*)

Dane: [D] XI-2024

Marka: PEUGEOT

Rok produkcji: 2014

Model: Boxer 335 2.2 HDI MR`14 E5 3.5t

Wersja: L3H2

Nr rejestracyjny: SK 931NE

Rodzaj pojazdu: Samochód ciężarowy do 3.5t

VIN: VF3YCSMFC12577405

Data pierwszej rejestracji	2014/02/24
Przebieg podany	332187 km
Okres eksploatacji pojazdu (14/02/24-24/11/15)	129 mies.
Kolor powłoki lakierowej, (rodzaj lakieru)	biały
Dop. masa całkow.	3500 kg
Rodzaj nadwozia	furgon z podwyższonym dachem 4 drzwiowy 3 osobowy
Liczba osi / Rodzaj napędu / Skrzynia biegów	2 / przedni (4x2) / manualna
Rozstaw osi	4035 mm
Jednostka napędowa	z zapłonem samoczynnym
Pojemność / Moc silnika	2198 ccm / 81kW (110KM)
Doładowanie	Turbosp. z chłodn. powietrza
Liczba cylindrów / Układ cylindrów	4 / rzędowy
Norma spalin	E5

STAN TECHNICZNY POJAZDU

Pojazd unieruchomiony;

NADWOZIE: powłoka lakiernicza porysowana poobijana; liczne wgnięcia obłachowania zewnętrznego z ogniskami korozji, ogniska korozji wnek kół, progów, zderzaki porysowane, listwy boczne porysowane; zawiasy i uszczelnienia drzwi zużyte, lampy tylne popękane, wyposażenie wnętrza zużyte pokrycia foteli i koło kierownicy przetarte brudne,**SILNIK I UKŁAD PRZENIESIENIA NAPĘDU:** uszkodzony, stuki w układzie tłokowo-korbowym (oświadczenie) elementy układu wydechowego skorodowane; osprzęt zużyty;**PODWOZIE:** zawieszania, układ hamulcowy, układ kierowniczy - nadmierne zużycia, korozja,**KOŁA I OGUMIENIE:** obręcze porzewiałe, ogumienie zużyte ok 75%

WYPOSAŻENIE: zużyte;

KOREKTY

WARTOŚĆ BAZOWA BRUTTO (126 mies.)	40 037 PLN
KOREKTA ZA PIERWSZĄ REJESTRACJĘ	- 607 PLN

Korekta uwzględnia wpływ daty pierwszej rejestracji pojazdu (pierwszego dopuszczenia do ruchu po zakupieniu pojazdu nowego) na jego wartość. Przyjmuje się, że pojazd bazowy został zarejestrowany po raz pierwszy 2014/05/15. Pojazd wyceniany został zarejestrowany 3 miesiące wcześniej, zatem jego okres eksploatacji jest dłuższy od okresu eksploatacji pojazdu bazowego i stąd wynika ujemna korekta wartości.

KOREKTA ZA PRZEBIEG	- 4 499 PLN
---------------------	-------------

Korekta uwzględnia wpływ przebiegu pojazdu na jego wartość. Wartość bazowa (skorygowana o wpływ pierwszej rejestracji) została określona dla przebiegu normalnego 268 800 km. Zweryfikowany przebieg wycenianego pojazdu jest większy od normalnego o 63 387 km. Powoduje to zastosowanie korekty wartości w wysokości -11,41%.

KOREKTY RÓŻNE	- 22 353 PLN
---------------	--------------

W tym:	[%]	Wart. [PLN]
Aktualność badań technicznych	-2,0	- 698

Bliskość terminu okresowych badań technicznych dopuszczenia pojazdu do ruchu może wiązać się z koniecznością przeprowadzenia napraw i wymiany części, zapewniających uzyskanie wymaganej sprawności. Stan taki może mieć miejsce szczególnie w odniesieniu do pojazdów wieloletnich. Uzasadnia to stosowanie ujemnej korekty wartości pojazdu.

Regionalna sytuacja rynkowa	-5,0	-1 746
-----------------------------	------	--------

Wartości rynkowe określonych marek i typów używanych pojazdów mogą kształtować się na odmiennym poziomie w różnych regionach Polski. Katalogi i bazy danych programów komputerowych zawierają uśrednione wartości rynkowe w skali całego kraju. Odbiegające od uśrednionych notowania rynkowe wycenianego pojazdu w rejonie jego użytkowania mogą stanowić podstawę do zastosowania korekty jego wartości. Wysokości stosowanych korekt wynikają z analizy przeprowadzonej w oparciu o regionalne zróżnicowanie rynkowych wartości poszczególnych marek i typów pojazdów.

Usterki ukryte	-12,0	-4 191
Techniczny ubytek wartości	-45,0	-15 718

Minimalnie niezbędne koszty przywrócenia sprawności technicznej.

KOMENTARZ

Identyfikacja na podst. dowodu rejestracyjnego i rozkodowania numeru VIN odczytanego z pojazdu.

Przebieg przyjęto na podst. ewidencji przebiegu

Opis stanu technicznego pojazdu nie jest ekspertyzą techniczną i za taką nie może być uznawany, sporządzony został jedynie w zakresie niezbędnym dla ustalenia wartości pojazdu.

Niniejsza wycena nie może być traktowana jako gwarancja sprzedaży za oszacowaną wartość.

Wartość rynkowa brutto wyżej zidentyfikowanego pojazdu, określona na miesiąc listopad 2024 roku wynosi:

12600 PLN

(słownie: dwanaście tysięcy sześćset złotych)

w tym VAT (23,0%) 2356,10 PLN

Wartość określono na podstawie:

- notowań wartości rynkowych ustalonych przez wykonawcę opinii,
- korekt mających wpływ na wartość pojazdu.

Wszelkie informacje, zdjęcia, dane techniczne, wyliczone wartości, zawarte w operacie rzeczoznawcy a dotyczące obiektu wyceny i dalej sprzedaży, mają charakter poglądowy i nie stanowią oferty w rozumieniu art. 66 Kodeksu cywilnego .

Rzeczoznawca nie ponosi odpowiedzialności za wnioski, jakie na ich podstawie wyciągnie składający ofertę kupna, który jest zobowiązany we własnym zakresie do dokładnej weryfikacji stanu technicznego, wyposażenia oraz dokumentacji przedmiotu sprzedaży.

Sprządził:

Paweł Rokiciński
Rzeczoznawca samochodowy RS000133
Biegły sądowy/skarbowy

RZECZOZNAWCA
RUCHU DROGOWEGO, POJAZDÓW, MASZYN I URZĄDZEŃ
BIURO EKSPERTYZ TECHNICZNYCH I SĄDOWYCH
43-300 Bielsko-Biała, ul. Kupiecka 77
tel. 33 810 54 56, tel. kom. 601 736 356

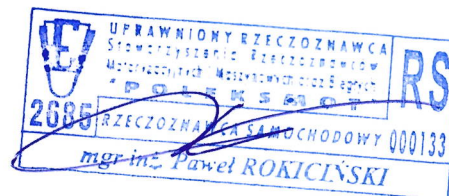

DOKUMENTACJA FOTOGRAFICZNA

do wyceny nr: 422/2024

z dnia: 2024/11/07

DANE IDENTYFIKACYJNE POJAZDU (*)

Dane: [D] XI-2024

Marka: PEUGEOT

Rok produkcji: 2014

Model: Boxer 335 2.2 HDI MR`14 E5 3.5t

Wersja: L3H2

Nr rejestracyjny: SK 931NE

Rodzaj pojazdu: Samochód ciężarowy do 3.5t



P1880764



P1880765



P1880766



P1880767



P1880768



P1880769



P1880770



P1880771



P1880772



P1880773



P1880774



P1880775

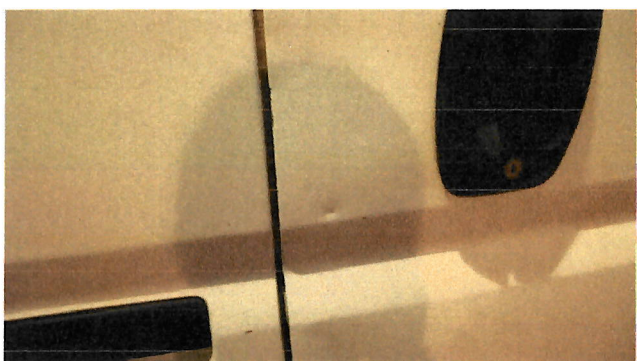

P1880776



P1880777



P1880779



P1880780



P1880781



P1880782



P1880783



P1880784



P1880785

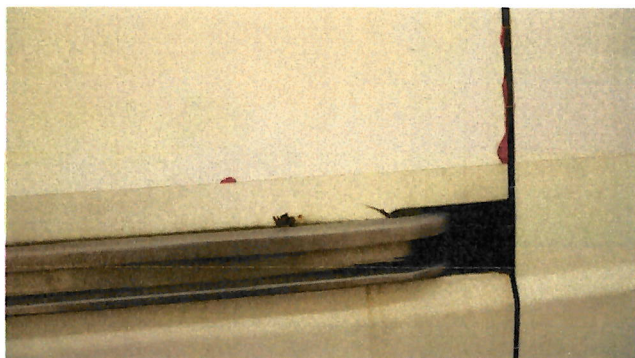

P1880786



P1880787



P1880789



P1880790



P1880791



P1880760

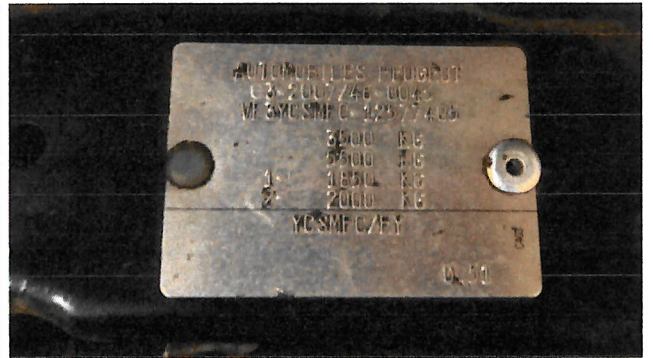

P1880761

AUTOMOBILES PRODUIT
L3-2017/46-004
M 3WUSMF 01 42377 ALG
3500 K6
0500 K6
1800 K6
2000 K6
Y03MF 07 F Y
04 50