

**R Z E C Z O Z N A W C Y**  
**RUCHU DROGOWEGO, POJAZDÓW, MASZYN I URZĄDZEŃ****BIURO EKSPERTYZ TECHNICZNYCH I SĄDOWYCH**  
43-300 BIELSKO BIAŁA, UL. KUPIECKA 77  
tel. 601 736 356; e-mail: betis@hi-net.pl**WYCENA Nr: 414/2024**

z dnia: 2024/11/07

Rzecznawca : Paweł Rokiciński

Zleceniodawca: Poczta Polska S.A. Region Dystrybucji Południe

Adres: Macieja Mielżyńskiego 5, 41-850 Zabrze

Zlec. pismo, znak: RD-PLD\_DZTKa.2200.1235.15.24

z dnia: 2024/10/28

Zadanie: Ustalenie wartości rynkowej pojazdu

**PODSTAWA WYCENY**

- Zlecenie
- Oględziny pojazdu bez badania stanowiskowego i diagnostycznego
- Ewidencja przebiegu pojazdu
- Dowód rejestracyjny DR/BAO 2403735

**DANE IDENTYFIKACYJNE POJAZDU (\*)**

Dane: [D] XI-2024

Marka: PEUGEOT

Rok produkcji: 2014

Model: Boxer 335 2.2 HDI MR`14 E5 3.5t

Wersja: L3H2

Nr rejestracyjny: SZ 8451J

Rodzaj pojazdu: Samochód ciężarowy do 3.5t

VIN: VF3YCSMFC12574847

Data pierwszej rejestracji	2014/02/20
Przebieg podany	409348 km
Okres eksploatacji pojazdu (14/02/20-24/11/15)	129 mies.
Kolor powłoki lakierowej, (rodzaj lakieru)	biały
Dop. masa całkow.	3500 kg
Rodzaj nadwozia	furgon z podwyższonym dachem 4 drzwiowy 3 osobowy
Liczba osi / Rodzaj napędu / Skrzynia biegów	2 / przedni (4x2) / manualna
Rozstaw osi	4035 mm
Jednostka napędowa	z zapłonem samoczynnym
Pojemność / Moc silnika	2198 ccm / 81kW (110KM)
Doładowanie	Turbosp. z chłodn. powietrza
Liczba cylindrów / Układ cylindrów	4 / rzędowy
Norma spalin	E5

**STAN TECHNICZNY POJAZDU**

Pojazd unieruchomiony;

**NADWOZIE:** powłoka lakiernicza porysowana poobijana; liczne wgnięcia obłachowania zewnętrznego z ogniskami korozji, ogniska korozji wnek kół, progów, zderzaki porysowane, listwy boczne porysowane; zawiasy i uszczelnienia drzwi zużyte, wyposażenie wnętrza zużyte pokrycia foteli i koło kierownicy przetarte brudne,

**SILNIK I UKŁAD PRZENIESIENIA NAPĘDU:** uszkodzony, zatarty (oświadczenie) elementy układu wydechowego skorodowane; osprzęt zużyty;

**PODWOZIE:** zawieszania, układ hamulcowy, układ kierowniczy - nadmierne zużycia, korozja,

**KOŁA I OGUMIENIE:** obręcze pordzewiałe, ogumienie zużyte ok 75%

WYPOSAŻENIE: zużyte;

**KOREKTY**

**WARTOŚĆ BAZOWA BRUTTO (126 mies.)** ..... **40 037 PLN**  
**KOREKTA ZA PIERWSZĄ REJESTRACJĘ** ..... **- 607 PLN**

*Korekta uwzględnia wpływ daty pierwszej rejestracji pojazdu (pierwszego dopuszczenia do ruchu po zakupieniu pojazdu nowego) na jego wartość. Przyjmuje się, że pojazd bazowy został zarejestrowany po raz pierwszy 2014/05/15. Pojazd wyceniany został zarejestrowany 3 miesiące wcześniej, zatem jego okres eksploatacji jest dłuższy od okresu eksploatacji pojazdu bazowego i stąd wynika ujemna korekta wartości.*

**KOREKTA ZA PRZEBIEG** ..... **- 9 592 PLN**

*Korekta uwzględnia wpływ przebiegu pojazdu na jego wartość. Wartość bazowa (skorygowana o wpływ pierwszej rejestracji) została określona dla przebiegu normatywnego 268 800 km. Zweryfikowany przebieg wycenianego pojazdu jest większy od normatywnego o 140 548 km. Powoduje to zastosowanie korekty wartości w wysokości -24,32%.*

**KOREKTY RÓŻNE** ..... **- 19 989 PLN**

**W tym:****Aktualność badań technicznych**

[%] Wart. [PLN]

-2,0 - 596

*Bliskość terminu okresowych badań technicznych dopuszczenia pojazdu do ruchu może wiązać się z koniecznością przeprowadzenia napraw i wymiany części, zapewniających uzyskanie wymaganej sprawności. Stan taki może mieć miejsce szczególnie w odniesieniu do pojazdów wieloletnich. Uzasadnia to stosowanie ujemnej korekty wartości pojazdu.*

**Regionalna sytuacja rynkowa**

-5,0 -1 491

*Wartości rynkowe określonych marek i typów używanych pojazdów mogą kształtować się na odmiennym poziomie w różnych regionach Polski. Katalogi i bazy danych programów komputerowych zawierają uśrednione wartości rynkowe w skali całego kraju. Odbiegające od uśrednionych notowania rynkowe wycenianego pojazdu w rejonie jego użytkowania mogą stanowić podstawę do zastosowania korekty jego wartości. Wysokości stosowanych korekt wynikają z analizy przeprowadzonej w oparciu o regionalne zróżnicowanie rynkowych wartości poszczególnych marek i typów pojazdów.*

**Usterki ukryte**

-15,0 -4 475

**Techniczny ubytek wartości**

-45,0 -13 427

*Minimalnie niezbędne koszty przywrócenia sprawności technicznej.*

**KOMENTARZ**

Identyfikacja na podst. dowodu rejestracyjnego i rozkodowania numeru VIN odczytanego z pojazdu.

Przebieg przyjęto na podst. ewidencji przebiegu

Opis stanu technicznego pojazdu nie jest ekspertyzą techniczną i za taką nie może być uznawany, sporządzony został jedynie w zakresie niezbędnym dla ustalenia wartości pojazdu.

Niniejsza wycena nie może być traktowana jako gwarancja sprzedaży za oszacowaną wartość.

Wartość rynkowa brutto wyżej zidentyfikowanego pojazdu, określona na miesiąc listopad 2024 roku wynosi:

**9800 PLN**

(słownie: dziewięć tysięcy osiemset złotych)

w tym VAT (23,0%) 1832,52 PLN

Wartość określono na podstawie:

- notowań wartości rynkowych ustalonych przez wykonawcę opinii,
- korekt mających wpływ na wartość pojazdu.

Wszelkie informacje, zdjęcia, dane techniczne, wyliczone wartości, zawarte w operacie rzeczoznawcy a dotyczące obiektu wyceny i dalej sprzedaży, mają charakter poglądowy i nie stanowią oferty w rozumieniu art. 66 Kodeksu cywilnego .

Rzeczoznawca nie ponosi odpowiedzialności za wnioski, jakie na ich podstawie wyciągnie składający ofertę kupna, który jest zobowiązany we własnym zakresie do dokładnej weryfikacji stanu technicznego, wyposażenia oraz dokumentacji przedmiotu sprzedaży.

Sprządził:

Paweł Rokiciński  
Rzeczoznawca samochodowy RS000133  
Biegły sądowy/skarbowy

RZECZOZNAWCY  
RUCHU DROGOWEGO, POJAZDÓW, MASZYN I URZĄDZEŃ  
BIURO EKSPERTYZ TECHNICZNYCH I SĄDOWYCH  
43-300 Bielsko-Biała, ul. Kupiecka 77  
tel. 33 810 54 56, tel. kom. 601 736 356



# DOKUMENTACJA FOTOGRAFICZNA

do wyceny nr: 414/2024

z dnia: 2024/11/07

## DANE IDENTYFIKACYJNE POJAZDU (\*)

Dane: [D] XI-2024

Marka: PEUGEOT

Rok produkcji: 2014

Model: Boxer 335 2.2 HDI MR`14 E5 3.5t

Wersja: L3H2

Nr rejestracyjny: SZ 8451J

Rodzaj pojazdu: Samochód ciężarowy do 3.5t



P1890054



P1890055



P1890056



P1890057



P1890058



P1890060



P1890061



P1890062



P1890063



P1890064



P1890065

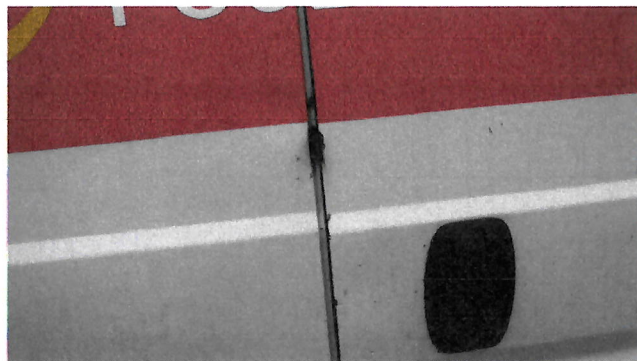

P1890066



P1890067



P1890068



P1890069



P1890070

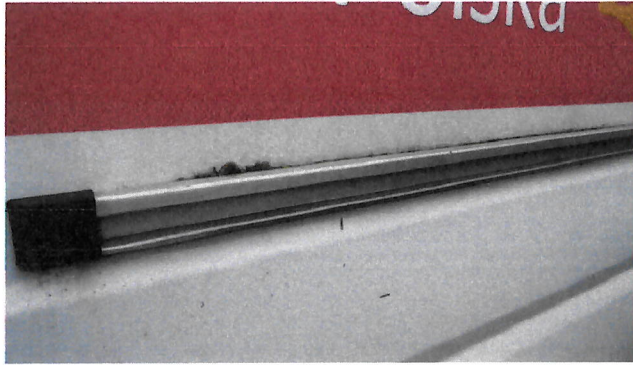

P1890071

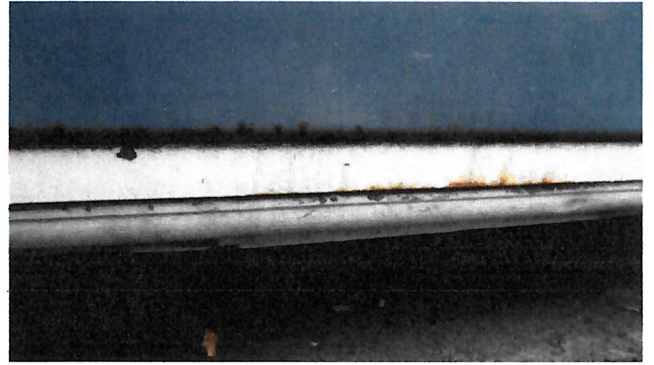

P1890072



P1890073

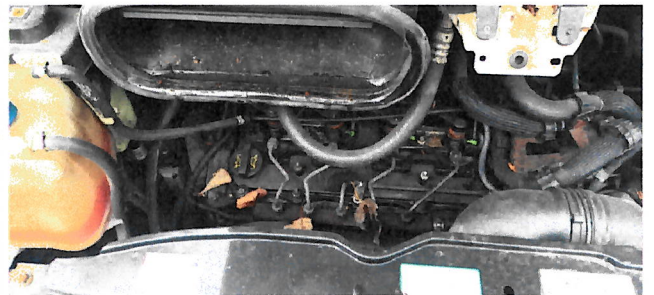

IMG\_20241107\_111750

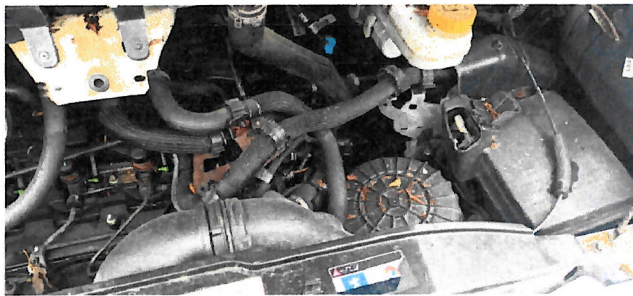

IMG\_20241107\_111753

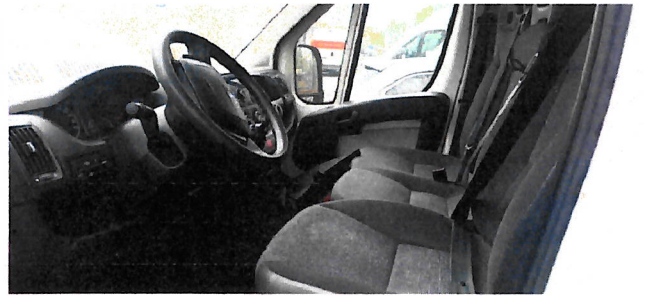

IMG\_20241107\_111807



IMG\_20241107\_111933 (1)



IMG\_20241107\_113228